

2025 新春二人同行 精選酒店套票

[新春限定] 國泰精選二人同行4天套票

4日3夜套票 4Days 3Nights | 出發日期: 2025年02月03日至2025年06月30日 Travel Period: 03Feb2025 to 30Jun2025

Tokyo 東京

Keio Plaza Hotel Tokyo

〒160-8330 東京都新宿區西新宿2-2-1

<https://www.keioplaza.co.jp/stay/>

Standard Room ——— 成人佔半房 每位 **\$3,980+**

Room Size: 約182-193ft²

Bed Type: 雙床/大床房 | 續住每房每晚: HK\$1,380+ | 不包早餐

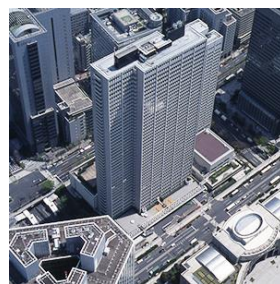

Osaka 大阪

Caption by Hyatt Namba Osaka

日本中央區日本橋2-7-5,大阪 542-0073

<https://www.hyatt.com/caption-by-hyatt/osacp-caption-by-hyatt-namba-osaka>

Double Room ——— 成人佔半房 每位 **\$3,650+**

Room Size: 約215ft²

Bed Type: 雙床/大床房 | 續住每房每晚: HK\$1,310+ | 包早餐



Nagoya 名古屋

Dormy Inn Premium Nagoya Sakae

〒460-0003 愛知縣 名古屋市中區錦2丁目20番1號

<https://dormy-hotels.com/dormyinn/hotels/nagoyasakae/>

Double Room ——— 成人佔半房 每位 **\$2,920+**

Room Size: 約162-177ft²

Bed Type: 大床房 | 續住每房每晚: HK\$940+ | 不包早餐

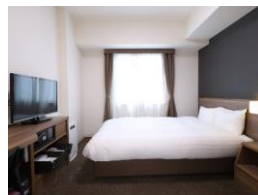

※套票以淡季價格計算，於旺季、假期前夕或大型節日期間出發，需另付附加費，詳情向本社職員查詢作準
Tour Code: CXGV2JAN2525 Ref No.: 40978 WAL/22Jan2025/100 2人成行GV2
有關套票的條款及細則請參閱最後一頁

國泰航空

[新春限定] 國泰精選二人同行4天套票

4日3夜套票 4Days 3Nights | 出發日期: 2025年02月03日至2025年06月30日 Travel Period: 03Feb2025 to 30Jun2025



Fukuoka 福岡



Cross Life Hakata Tenjin

福岡市中央區春吉三丁目26番30號

<https://crosslife-hakataatenjin.orixhotelsandresorts.com/>

Comfort Room 成人佔半房 每位 **\$2,860+**

Room Size: 約191-193ft²

Bed Type: 雙床/大床房 | 續住每房每晚: HK\$1,160+ | 不包早餐

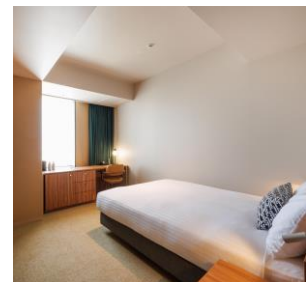
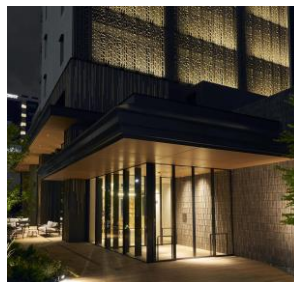

Hokkaido 北海道



Sapporo Stream Hotel

〒064-0804 北海道札幌市中央区南4条西4丁目1番1

<https://www.tokyuhotels.co.jp/sapporostream/index.html>

Superior Room 成人佔半房 每位 **\$4,020+**

Room Size: 約189ft²

Bed Type: 大床房 | 續住每房每晚: HK\$680+ | 不包早餐

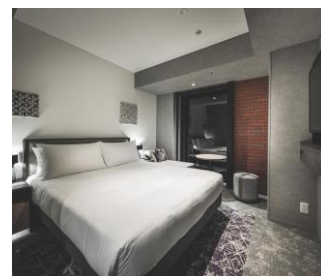

Seoul 首爾



Mercure Ambassador Seoul Hongdae

144 Yanghwa Ro, Mapo Gu, 04050 SEOUL, South Korea

<https://all.accor.com/hotel/B696/index.en.shtml>

Standard Room 成人佔半房 每位 **\$2,700+**

Room Size: 約204ft²

Bed Type: 大床房 | 續住每房每晚: HK\$950+ | 不包早餐

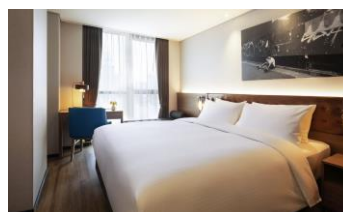

Bangkok 曼谷



Nishitetsu Hotel Croom Bangkok Silom

68/1 Silom Rd, Suriya Wong, Bang Rak, Bangkok <https://nnr-h.com/croom/bangkoksilom/en/>

Standard Room 成人佔半房 每位 **\$2,490+**

Room Size: 約215ft²

Bed Type: 大床房 | 續住每房每晚: HK\$880+ | 不包早餐



國泰航空

※套票以淡季價格計算，於旺季、假期前夕或大型節日期間出發，需另付附加費。詳情向本社職員查詢為準

Tour Code: CXGV2JAN2525 Ref No.: 40978 WAL/22Jan2025/100 2人成行GV2

有關套票的條款及細則請參閱最後一頁



For reservation & enquiry, please contact hotline 訂購及查詢，歡迎聯絡顧客服務熱線

9165 8365

2316 1106

cs.online@lotusint.com.hk

lotustours.com.hk

Licence No. 350296

[新春限定] 國泰精選二人同行4天套票

4日3夜套票 4Days 3Nights | 出發日期: 2025年02月03日至2025年06月30日 Travel Period: 03Feb2025 to 30Jun2025



Phuket 布吉



The Oceanic Sportel

37/7 Moo 1, Thepkrasatree Road, Koh Kaew, Muang, Phuket 83000

<https://www.theoceanicsportel.com/>

Deluxe Room 成人佔半房 每位 **\$1,910+**

Room Size: 約182-193ft²

Bed Type: 雙床/大床房 | 續住每房每晚: HK\$560+ | 不包早餐



Singapore 新加坡



Iyf Funan Singapore by Ascott

67 Hill Street, City Hall, 179370 Singapore, Singapore

<https://lyffunan.sg-singapore.com/en/>

Studio Room 成人佔半房 每位 **\$2,690+**

Room Size: 約194ft²

Bed Type: 碌架床/大床房 | 續住每房每晚: HK\$1,080+ | 包早餐



Kuala Lumpur 吉隆坡



Sleeping Lion Suites

Bukit Bintang, 55100 Kuala Lumpur, Federal Territory of Kuala Lumpur, Malaysia

<https://www.sleepinglionsuites.com/>

Junior Superior 成人佔半房 每位 **\$1,830+**

Room Size: 約206ft²

Bed Type: 大床房 | 續住每房每晚: HK\$510+ | 不包早餐

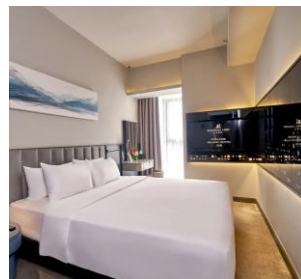

- Price Includes :
- Round trip economy class air ticket on CX
 - 3 nights hotel accommodation (Daily breakfast in selected hotels only)
 - HK\$100,000 Travel Insurance [Zurich Insurance (Hong Kong) 24-hour emergency hotline +852-2886-3977]
 - 0.15% TIC Levy

- Terms & Conditions :
- Package price is per person (in HK\$) and valid between **03Feb2025 to 30June2025**; and hotel stay must be completed by 30Jun2025
 - Booking class : Q (except specified period) Ticket validity : 2-7/14 days
 - For Hong Kong to Singapore Route Valid for CX659/CX691 only
 - Minimum 2 adults travelling together on same outbound & inbound flights, and booking must be reserved under the same record locator (PNR) for all passengers:
 - "OSI : CX GV2 FARE IN (DATE) OUT (DATE) AT (HOTEL NAME)" must be input in OSI field of PNR
 - Hotel star ratings are for reference only, please visit hotel's official website for more information
 - Check whether the Security Bureau has issued any **Outbound Travel Alert** for your destination before firming up your travel plan to ensure personal safety
 - Airport tax, HK security charge & fuel surcharge(if any) are not included
 - A non-refundable deposit of HK\$500 per person required upon reservation
 - Full payment must be made after confirmation with no refund
 - Upon confirmation, any amendment is subject to company's discretion
 - All prices and conditions are subject to change without prior notice
 - A service fee of HK\$30 will be collected for each ticket issued

- 費用包括 :
- 國泰航空經濟客位機票
 - 3晚酒店住宿 (早餐只限於個別酒店)
 - HK\$100,000旅遊保險 [蘇黎世保險(香港) 24小時緊急支援服務+852-2886-3977]
 - 0.15% 旅遊業賠償基金

- 條款及細則 :
- 以上套票價錢以每成人計算, 有效日期為**2025年2月3日至2025年6月30日**; 酒店入住必須於2025年6月30日或之前完成
 - 訂位代號: Q (指定日子除外) 機票有效期: 2-7/14日
 - 香港出發至新加坡航段, 只適用於CX659/CX691
 - 來回程均要最少兩位成人同行, 訂位時亦必須最少兩位客人在同一個PNR內
 - PNR必須註明住宿酒店名稱及日期如下:
"OSI : CX GV2 FARE IN (DATE) OUT (DATE) AT (HOTEL NAME)"
 - 酒店星級只供參考, 詳情請到訪酒店官方網頁查詢
 - 為確保自身安全, 旅客在落實行程前, 應留意保安局有沒有對目的地發出**外遊警示**
 - 費用並未包括兩地機場稅、香港機場保安稅及燃油附加費(如適用)
 - 訂位時須繳交訂金港幣每位\$500
 - 餘款需於機票及酒店確認後繳付及恕不退還
 - 於機票及酒店確認後, 如需更改本公司擁有最終決定權
 - 所有費用如有更改, 恕不另行通知
 - 每發出機票乙張, 收取港幣\$30服務費

國泰航空 ※套票以淡季價格計算, 於旺季、假期前夕或大型節日期間出發, 需另付附加費。詳情向本社職員查詢作準
Tour Code : CXGV2JAN2525 Ref No. : 40978 WAL/22Jan2025/100 2人成行GV2

Page 3 of 3



For reservation & enquiry, please contact hotline 訂購及查詢, 歡迎聯絡顧客服務熱線

9165 8365 2316 1106 cs.online@lotusint.com.hk lotustours.com.hk

Licence No. 350296